



GUADELOUPE

ST FRANCOIS

RESIDENCE ANSE A LA BARQUE

Situation

Située sur Grande Terre, à quelques minutes en voiture de la plage des Raisins Clairs, la Résidence Anse à La Barque est implantée dans un vaste jardin tropical entre palmiers, hibiscus et bougainvilliers.

La résidence est à 5 minutes de St François : petit village de pêcheurs qui a su garder tout son cachet avec son marché couvert et ses vieilles bâtisses. Tous les clichés que vous pouvez avoir en tête sur les Antilles sont ici : lagons aux eaux claires virant du bleu au vert se succèdent jusqu'aux falaises de la pointe des châteaux, d'où l'on aperçoit la Désirade.



Hébergement

Les 12 bungalows, d'environ 30 m² disposent chacun d'un séjour avec canapé lit, d'une cuisine américaine, d'une chambre avec 1 lit double, d'une salle de bains (douche, lavabo, WC), et d'une vaste terrasse ouvrant sur le jardin avec table et chaises de jardin.

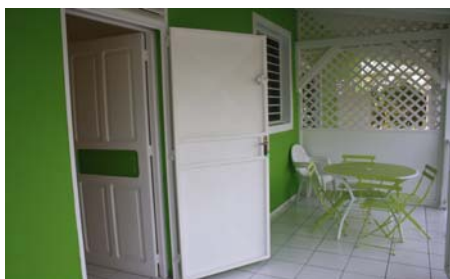

Chaque appartement est climatisé et entièrement équipé :

Télévision, four à micro ondes, réfrigérateur, ustensiles de cuisine,
Linge de maison (draps + serviettes),
Barbecue.



Prestations & Activités

Au cœur d'un jardin, entouré de fleurs tropicales, vous profiterez d'une grande piscine privative entourée d'un solarium avec transats.

Des lits bébé sont disponibles sur demande.



A découvrir aux alentours

- La Plage des Raisins clairs à Saint François
- La Pointe des Châteaux
- Le Marché Artisanal de Saint Anne
- La Pointe de la Grande Vigie
- Morne à l'eau
- Les plages de Sainte Anne, Le Moule.....

Restauration

Pas de restauration au sein de la résidence.

Vous trouverez de nombreux restaurants et plats à emporter non loin de la résidence (à St François ou à Ste Anne).